



# Bolsa de Cereales

Instituto de Estudios  
Económicos

## Informe de Comercialización Agrícola

Mes 44 - Año V  
Enero 2016

---

# Informe sobre comercialización agrícola al 30-12-2015, campaña 2015/16

Las compras de granos por parte del sector exportador e industrial al 30 de diciembre de 2015 son inferiores en un 44,4% con respecto al nivel de ventas registrado para la campaña pasada al mismo momento del año si se tienen en cuenta los cultivos de soja, maíz, trigo, girasol, cebada cervecera y sorgo.

Para los cultivos mencionados se alcanza un total comprado de 7,7 millones de toneladas. Dicha cifra resulta inferior a las 13,8 millones de toneladas registradas de la campaña 2014/15 al mismo momento del año.

Así surge del informe compras, ventas y embarques que publica semanalmente el Ministerio de Agricultura.

## Compras del sector exportador e industrial al 30-12-2015 en miles de toneladas

<b>Campaña</b>	<b>Soja</b>	<b>Maíz</b>	<b>Trigo</b>	<b>Girasol</b>	<b>Cebada cervecera</b>	<b>Sorgo</b>	<b>Total</b>
2011/12	9.601	4.738	4.288	450		438	19.515
2012/13	4.512	10.944	5.387	357	812	330	22.341
2013/14	2.870	1.678	2.080	221	309	4	7.162
2014/15	2.805	4.931	5.223	350	453	21	13.783
2015/16	2.726	2.424	1.711	188	602	10	7.662

Fuente: Elaboración propia en base a Dirección de Mercados Agroalimentarios, MinAgri.

# Soja

Las compras de soja por parte del sector exportador y del sector industrial, en lo que va de la campaña 2015/16 han alcanzado un volumen de 2,7 millones de toneladas, cifra que resulta inferior en un 2,8% al volumen registrado para la campaña precedente al mismo momento del año.

Al momento de la publicación de este informe, según el Panorama Agrícola Semanal de la Bolsa de Cereales, la incorporación de lotes de siembra permitió elevar el área implantada al 96,5 % de las 20.100.000 hectáreas previstas para el ciclo en curso.

## *Compras del sector exportador e industrial al 30-12-2015 en miles de toneladas*

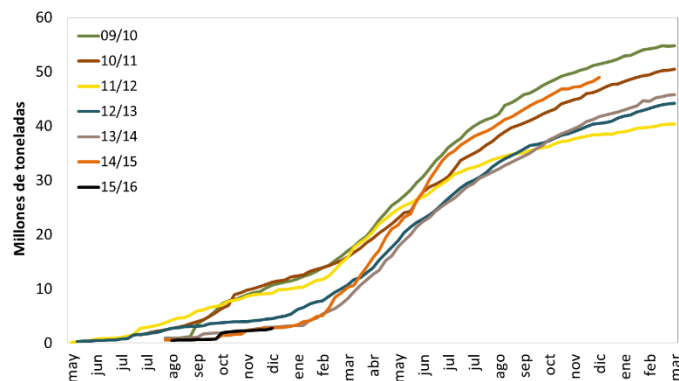

Resumen				
Campaña	Total Comprado	Total a fijar	Total fijado	% fijado/a fijar
2011/12	9.601	5.760	684	12%
2012/13	4.512	2.416	485	20%
2013/14	2.870	1.850	154	8%
2014/15	2.805	2.497	48	2%
2015/16	2.726	2.313	135	6%

# Maíz

Las compras por parte del sector exportador y del sector industrial para el caso del maíz de la campaña 2015/16 han alcanzado al 30 de diciembre de 2015 un volumen comercializado de 2,4 millones de toneladas. Dicha cifra resulta inferior al volumen registrado durante las últimas campañas al mismo momento del año. Con respecto al nivel registrado al mismo momento del año para la campaña 2014/15, el volumen de ventas registrado resulta inferior en 2,5 millones de toneladas, es decir en un 50,8%.

Según el Departamento de Estimaciones Agrícolas de la Bolsa de Cereales la siembra de maíz de la campaña 2015/16 alcanzó un avance del 89,4% sobre las 3,1 millones de hectáreas estimadas a sembrar.

## *Compras del sector exportador e industrial al 30-12-2015 en miles de toneladas*

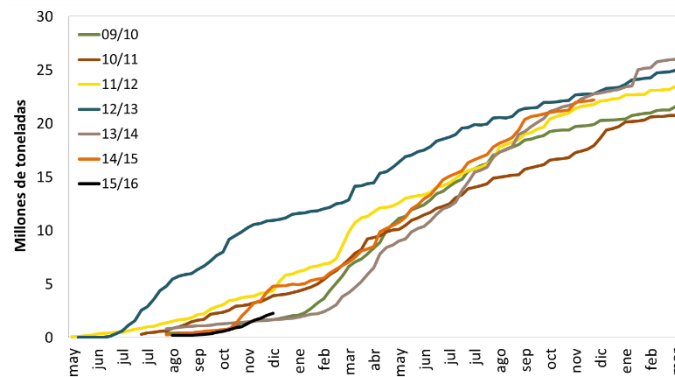

Resumen				
Campaña	Total Comprado	Total a fijar	Total fijado	% fijado/a fijar
2011/12	4.738	566	48	9%
2012/13	10.944	492	63	13%
2013/14	1.678	1.215	156	13%
2014/15	4.931	3.121	201	6%
2015/16	2.424	423	96	23%

# Trigo

En el caso del trigo, el volumen comprado por parte del sector exportador y del sector industrial para la campaña 2015/16 es, con respecto al promedio de compras de las últimas 4 campañas, inferior en un 59,7%.

La producción de trigo estimada por el Panorama Agrícola Semanal para la campaña 2015/16 es de 10,1 millones de toneladas, de las cuales ya se han recolectado un 94,4%.

## Compras del sector exportador e industrial al 30-12-2015 en miles de toneladas

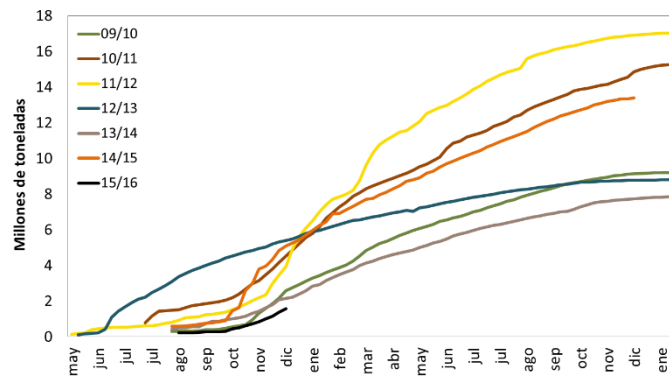

Resumen				
Campaña	Total Comprado	Total a fijar	Total fijado	% fijado/a fijar
2011/12	4.288	771	146	19%
2012/13	5.387	466	144	31%
2013/14	2.080	456	112	25%
2014/15	5.223	1.689	235	14%
2015/16	1.711	310	75	24%

# Girasol

Al 30 de diciembre de 2015 las compras de girasol alcanzan un volumen de 2,6 millones de toneladas. Con respecto al promedio de las 4 campañas previas, las ventas resultan inferiores en un 11,7%.

El volumen de producción de girasol estimado por el Panorama Agrícola Semanal para la campaña 2015/16 es de 2,3 millones de toneladas, un 8% menos que la campaña anterior. Al momento de la publicación de este informe el avance de cosecha es del 14,1% sobre el área apta.

## *Compras del sector exportador e industrial al 30-12-2015 en miles de toneladas*

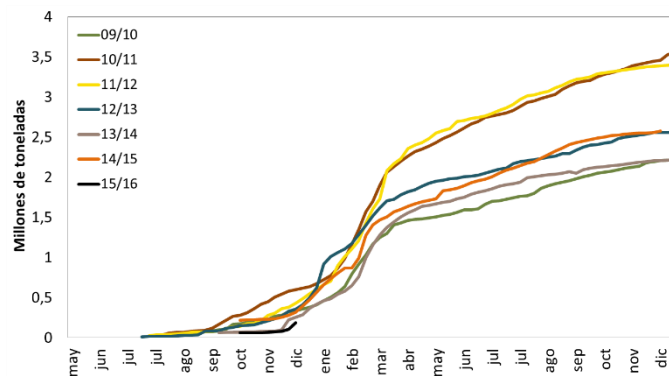

Resumen				
Campaña	Total Comprado	Total a fijar	Total fijado	% fijado/a fijar
2010/11	3.514	1.238	998	81%
2011/12	3.388	1.141	845	74%
2012/13	2.555	793	591	75%
2013/14	2.212	677	499	74%
2014/15	2.574	599	414	69%

# Cebada

Al momento de la publicación de este informe los datos disponibles de compras, ventas y embarques del Ministerio de Agricultura reflejan para la campaña 14/15 un volumen comprado total de cebada de 2,6 millones de toneladas.

Del total comprado, 1,7 millones de toneladas corresponden al sector exportador. De este número, 0,6 millones de toneladas son de cebada forrajera, mientras que las 1,1 millones de toneladas restantes son del tipo cervecera. Por su parte, el sector industrial realizó compras por 0,9 millones de toneladas de cebada cervecera.

La superficie cosechable de cebada estimada por el Panorama Agrícola Semanal para la campaña 2015/16 es de 1,07 millones de hectáreas. Al momento de la publicación de este informe el avance de la cosecha es de un 73,1% a nivel nacional.

## Compras del sector exportador e industrial al 30-12-2015 en miles de toneladas

Resumen - Campaña 2014-15			
Compras totales	Compras del sector exportador		Compras del sector industrial (30/12/2015)
Cebada total	Cebada Forrajera	Cebada Cervecera	Cebada Cervecera
<b>2.635</b>	628	1.093	912,7

Resumen - Campaña 2014-15 (para exportación)		
Total a fijar	Total fijado	% fijado/a fijar
66	38	58%

# Cebada cervecera

La cebada cervecera presenta, al 30 de diciembre de 2015, compras por parte del sector exportador e industrial por 2,0 millones de toneladas, cifra inferior en un 9,9% con respecto al volumen promedio comprado de las últimas 3 campañas.

## Compras del sector exportador e industrial al 30-12-2015 en miles de toneladas

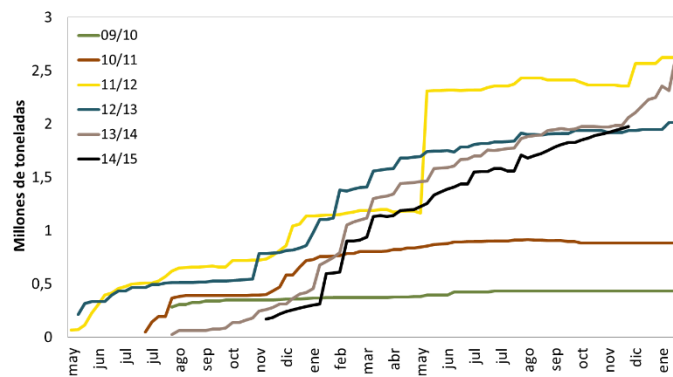

Resumen				
Campaña	Total Comprado	Total a fijar	Total fijado	% fijado/a fijar
2011/12	2.564	1.001	740	74%
2012/13	1.939	385	190	49%
2013/14	2.174	235	179	76%
2014/15	2.006	150	104	69%



# Campaña 2014/15

Las compras por parte del sector exportador e industrial al 30 de diciembre de 2015 de los cuatro principales cultivos resulta superior al volumen comercializado al mismo momento del año para la precedente campaña.

Para los seis principales cultivos se alcanza un total comprado de 90,7 millones de toneladas, superior en 11,2 millones de toneladas a las 79,5 millones de toneladas registradas para la campaña 2013/14 al mismo momento del año.

## Compras del sector exportador e industrial al 30-12-2015 en miles de toneladas

Campaña	Soja	Maíz	Trigo	Girasol	Cebada cerv.	Sorgo	Total
2010/11	46.869	18.931	14.930	3.514		1.796	86.040
2011/12	38.364	22.104	16.896	3.388	2.564	3.093	86.409
2012/13	40.343	22.790	8.767	2.555	1.939	1.781	78.174
2013/14	41.962	24.072	7.769	2.212	2.174	1.363	79.553
2014/15	49.046	22.872	13.385	2.574	2.006	783	90.666

Fuente: Elaboración propia en base a Dirección de Mercados Agroalimentarios, MinAgri.